

Avaliação de Linguagem SQL

2010.1 – 2º bimestre

Considere o banco de dados das empresas de transporte aéreo mostrado abaixo:

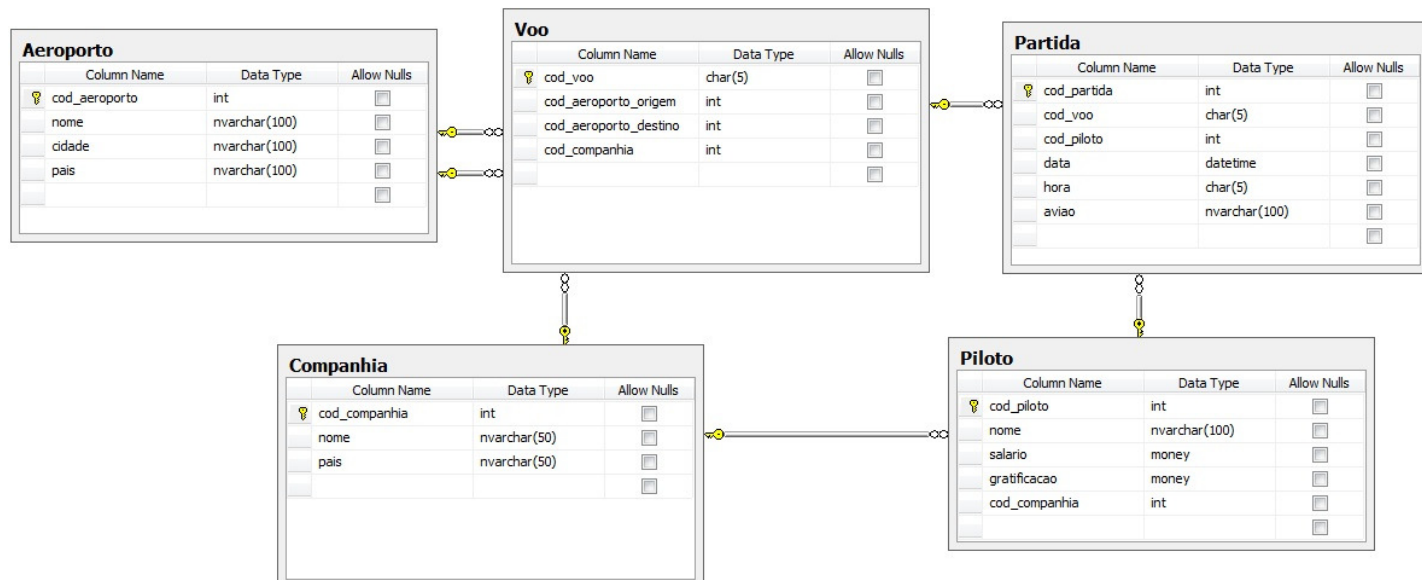

Escreva os comandos em SQL para retornar:

- 1) O nome e o salário de todos os pilotos que trabalham em companhias estrangeiras, ordenados pelo salário em ordem decrescente.

Valor: 15 pontos

- 2) A soma e a média dos salários dos pilotos, juntamente com o maior e menor salário dentre eles.

Valor: 15 pontos

- 3) Os nomes dos pilotos que voaram entre os dias 01 e 17 do mês de maio de 2010. Não deverão ser listados nomes repetidos.

Valor: 25 pontos

- 4) O horário das partidas disponíveis para a Alemanha ou Itália, juntamente com o nome da companhia, nome do aeroporto de origem, nome do aeroporto de destino e o nome do piloto. Os dados deverão ser ordenados conforme abaixo:

- nome da companhia: *decrescente*
- hora da partida: *crecente*

Valor: 15 pontos

- 5) Os nomes dos pilotos que tenham a 3ª letra igual a R, juntamente com o nome da companhia em que eles trabalham.

Valor: 15 pontos

- 6) Os nomes dos 2 pilotos mais bem pagos.

Valor: 15 pontos

Valor Total: 100 pontos